



มูลนิธิอายิโนะโมะโต๊ะ

AJINOMOTO FOUNDATION

487/1 อาคารริออยุทธยา ถนนศรีอยุธยา แขวงถนนพญาไท เขตราชเทวี กรุงเทพมหานคร 10400 โทร. 0-2247-9547 , 0-2247-7000 โทรสาร. 0-2642-6062
487/1 Si Ayutthaya Building, Si Ayutthaya Road, Khwaeng Thanon Phaya Thai, Khcet Ratchathewi, Bangkok 10400 Tel. +66-2247-9547 , +66-2247-7000 Fax. +66-2642-6062

มธอ.34/FY2559

วันที่ 25 ตุลาคม 2559

คณะเกษตร
26529

เรื่อง ประกาศการให้ทุนการศึกษามูลนิธิอายิโนะโมะโต๊ะ ในระดับอุดมศึกษา

รับที่

เรียน คณบดี

27 OCT 2016

คณะเกษตร มหาวิทยาลัยเกษตรศาสตร์ วิทยาเขตบางเขน

สิ่งที่ส่งมาด้วย เอกสารรายละเอียด ดังนี้

เวลา 14.45 น.

1. ระเบียบว่าด้วยการให้ทุน
2. ใบสมัครขอรับทุน
3. โปสเตอร์ประกาศรับสมัครทุน
4. ซีดีรายละเอียดทุน

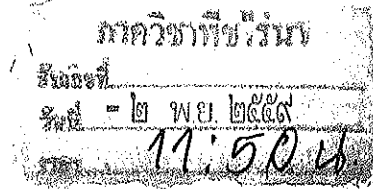

ผู้รับ

เนื่องด้วยมูลนิธิอายิโนะโมะโต๊ะ ได้เล็งเห็นถึงความสำคัญของการศึกษา ที่เป็นรากฐานสำคัญในการพัฒนาประเทศ และได้ดำเนินการโครงการมอบทุนการศึกษา ภายใต้ชื่อโครงการ “ทุนส่งน้องเรียนจบ” ตั้งแต่ปีการศึกษา 2549 ต่อเนื่องมาจนถึงปัจจุบัน โดยมีนักศึกษาในโครงการจากสถาบันการศึกษาทั่วประเทศรวมทั้งสิ้นกว่า 849 ทุน เพื่อมอบทุนการศึกษาและเป็นการให้โอกาสแก่นักเรียน นิสิตนักศึกษาที่กำลังศึกษาในสถาบันการศึกษาของรัฐบาลทั่วประเทศ ที่มีผลการเรียนและความประพฤติดี แต่ขาดแคลนทุนทรัพย์ เพื่อให้ นิสิตนักศึกษาเหล่านั้นสามารถสำเร็จการศึกษาได้ตามหลักสูตร และเป็นกำลังสำคัญของชาติต่อไป

ในปีการศึกษา 2559 มูลนิธิฯ จึงมีความประสงค์จะให้ทุนแก่นักเรียน นิสิตนักศึกษา “ทุนส่งน้องเรียนจบ” ต่อเนื่องเป็นปีที่ 11 ให้ครอบคลุม นิสิต นักศึกษา ทั้งในระดับอาชีวศึกษา และระดับอุดมศึกษา เพื่อพัฒนาบุคลากรซึ่งเป็นอนาคตของชาติ ให้สามารถก้าวเข้าสู่สังคมและใช้ความรู้ความสามารถของตนเอง เพื่อเป็นกำลังสำคัญในการขับเคลื่อนเศรษฐกิจและพัฒนาประเทศชาติต่อไป โดยการให้ทุนการศึกษาแก่นักเรียน นิสิตนักศึกษา ดังรายละเอียดใน “ระเบียบการให้ทุนมูลนิธิอายิโนะโมะโต๊ะ ระดับอาชีวศึกษาและระดับอุดมศึกษา มูลนิธิอายิโนะโมะโต๊ะ ประจำปีการศึกษา 2559” ที่ได้แนบมาพร้อมกันนี้ โดยผู้ผ่านการพิจารณาจะได้รับทุนการศึกษางานจบหลักสูตร ระดับอาชีวศึกษา ปีละ 15,000 บาท จำนวน 50 ทุน และระดับปริญญาตรี ปีละ 30,000 บาท จำนวน 50 ทุน

มูลนิธิฯ ใคร่ขอความร่วมมือในการติดประกาศประชาสัมพันธ์ทุนการศึกษาดังกล่าว ให้นักเรียน นิสิตนักศึกษาได้ทราบทั่วกัน พร้อมแจกใบสมัครที่แนบมาพร้อมกันนี้ให้แก่ นักเรียน นิสิตนักศึกษาที่สนใจ (ใบสมัครสามารถทำสำเนาได้) โดยผู้ที่ประสงค์จะขอรับทุน สามารถติดต่อขอรับใบสมัครได้ที่ ภาควิชา/คณะของสถานศึกษาที่กำลังศึกษาอยู่ หรือ Download ได้ที่ www.ajinomotofoundation.or.th ได้ตั้งแต่บัดนี้เป็นต้นไป

จึงเรียนมาเพื่อทราบ และขอขอบคุณในความร่วมมือเป็นอย่างดีมา ณ โอกาสนี้

ขอแสดงความนับถือ

(พิเชียร คุณสมทิธิ)

รองประธานมูลนิธิอายิโนะโมะโต๊ะ

สอบถามรายละเอียดเพิ่มเติม :

มูลนิธิอายิโนะโมะโต๊ะ โทรศัพท์ 0-2247-7000 ต่อ 1569 (คุณภาวิต) 1517 (คุณไพจิตร) หรือ 0-2247-9547 (สายตรง)

โทรสาร 0-2248-7997, 0-2642-6826 อีเมลล์ : ajtfoundation@gmail.com

- 2 เรียน คณบดีคณะเกษตร
เพื่อโปรดทราบ เรื่อง ประกาศการให้
ทุนการศึกษาโดยมูลนิธิธายิโนะโมะโต้ะ ใน
ระดับอุดมศึกษา
เห็นควรแจ้งเวียนภาควิชา ทราบโดยทั่วกันทาง -
- ระบบ AMS e-office
- สำเนาแจ้งเวียนภาควิชา



(นายกฤษพิมาณ หัสไทย)
เจ้าหน้าที่บริหารงานทั่วไป

๓๑ ต.ค. ๕๙

31 ๓๓ 59

- 3 ทราบ ดำเนินการตามเสนอ 2
เรียน ...
เพื่อโปรดทราบ

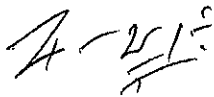

(ผู้ช่วยศาสตราจารย์พัชรียา บุญก้อแก้ว)
รองคณบดีฝ่ายบริหาร
รักษาการแทนคณบดีคณะเกษตร
๗.๑๑.๕๙

เรียน คณาจารย์ภาควิชาพืชไร่นา
เพื่อโปรดทราบ
คณบดีคณะเกษตร



๒ พ.ย. ๒๕๕๙

Scan 171 ด. ดำรง ๒๐ ๑๖๓๖๖
คือ ลง H36 No Web มท



มูลนิธิอายิโนะโมะโต๊ะ

AJINOMOTO FOUNDATION

487/1 อาคารศรีอยุธยา ถนนศรีอยุธยา แขวงถนนพญาไท เขตราชเทวี กรุงเทพมหานคร 10400 โทร. 0-2247-9547 , 0-2247-7000 โทรสาร. 0-2642-0826
487/1 Si Ayutthaya Building, Si Ayutthaya Road, Khwaeng Thanon Phaya Thai, Khet Ratchathewi, Bangkok 10400 Tel. +66-2247-9547 , +66-2247-7000 Fax. +66-2642-0826

ระเบียบการให้ทุนมูลนิธิอายิโนะโมะโต๊ะ

โครงการ “ทุนส่งน้องเรียนจบ”

ระดับอาชีวศึกษา และระดับอุดมศึกษา ประจำปีการศึกษา 2559

มูลนิธิอายิโนะโมะโต๊ะ ก่อตั้งในปีพ.ศ. 2519 โดยมีวัตถุประสงค์เพื่อช่วยเหลือสังคมไทยในด้านการศึกษา และได้ดำเนินการโครงการมอบทุนการศึกษา ภายใต้ชื่อโครงการ “ทุนส่งน้องเรียนจบ” ตั้งแต่ปีการศึกษา 2549 ต่อเนื่องมาจนถึงปัจจุบัน โดยมีนักศึกษาในโครงการจากสถาบันการศึกษาทั่วประเทศรวมทั้งสิ้น 849 ทุน โครงการ “ทุนส่งน้องเรียนจบ” มุ่งเน้นการมอบทุนการศึกษาแก่นักศึกษานักศึกษาที่กำลังศึกษาอยู่ในระดับอุดมศึกษา และระดับอาชีวศึกษา ในสถาบันการศึกษาของรัฐบาลทั่วประเทศ

สำหรับปี 2559 มูลนิธิ ได้เล็งเห็นถึงความสำคัญของการศึกษา ที่เป็นรากฐานสำคัญในการพัฒนาประเทศชาติ จึงมีนโยบายที่จะให้ทุนการศึกษาต่อเนื่องเป็นปีที่ 11 เพื่อเป็นการขยายโอกาสทางการศึกษาให้กับเยาวชนของชาติ เพื่อเป็นกำลังสำคัญในการขับเคลื่อนเศรษฐกิจและพัฒนาประเทศชาติต่อไป ดังนั้นในปีนี้ มูลนิธิ จึงได้ ออกระเบียบว่าด้วยการให้ทุนการศึกษา “ทุนส่งน้องเรียนจบ” ให้ครอบคลุมนิสิต นักศึกษา ทั้งในระดับอาชีวศึกษา และระดับอุดมศึกษา โดยมีหลักเกณฑ์การพิจารณา ตาม “ระเบียบว่าด้วยการให้ทุนส่งน้องเรียนจบ ระดับอาชีวศึกษา และอุดมศึกษา มูลนิธิอายิโนะโมะโต๊ะ” ดังนี้

1) ทุนระดับอาชีวศึกษา

1.1 หลักเกณฑ์การให้ทุนระดับอาชีวศึกษา

1.1.1 ทุนนี้จะพิจารณาให้ทุนแก่นิสิต นักศึกษา ระดับอาชีวศึกษา ที่เรียนดี แต่ขาดแคลนทุนทรัพย์ ในระดับประกาศนียบัตรวิชาชีพ (ปวช.) และระดับประกาศนียบัตรวิชาชีพชั้นสูง (ปวส.) ต่อเนื่องจนจบหลักสูตรการศึกษา

1.1.2 การเปิดรับสมัครทุนการศึกษาสำหรับนิสิต นักศึกษา ระดับอาชีวศึกษา ประกอบด้วย

- ระดับปวช. ชั้นปีที่ 1 จำนวนทุน 20 ทุน ทุนละ 15,000 บาท (หนึ่งหมื่นห้าพันบาทถ้วน)
- ระดับปวส. ชั้นปีที่ 1 จำนวนทุน 30 ทุน ทุนละ 15,000 บาท (หนึ่งหมื่นห้าพันบาทถ้วน)

1.2 คุณสมบัติของผู้สมัคร

1.2.1 เป็นนิสิตนักศึกษาที่ศึกษาอยู่ในระดับประกาศนียบัตรวิชาชีพ (ปวช.) ชั้นปีที่ 1 หรือ ระดับประกาศนียบัตรวิชาชีพชั้นสูง (ปวส.) ชั้นปีที่ 1 ในสถาบันอาชีวศึกษาของรัฐบาลในปีการศึกษา 2559 ในคณะหรือสาขาวิชา ดังนี้

- อุตสาหกรรม
- พาณิชยกรรม
- เกษตรกรรม
- คหกรรม และอุตสาหกรรมบริการโรงแรม
- เทคโนโลยีสารสนเทศ และการสื่อสาร

1.2.2 มีความประพฤติดี และมีผลการเรียนเฉลี่ยอยู่ในเกณฑ์ที่กำหนด ดังนี้

- ระดับประกาศนียบัตรวิชาชีพ (ปวช.) จะต้องมีความผลการเรียนเฉลี่ยจนถึงภาคการศึกษาล่าสุด 3.50 ขึ้นไป
- ระดับประกาศนียบัตรวิชาชีพชั้นสูง (ปวส.) จะต้องมีความผลการเรียนเฉลี่ยจนถึงภาคการศึกษาล่าสุด 3.25 ขึ้นไป

1.2.3 เป็นผู้ขาดแคลนทุนทรัพย์ โดยครอบครัวมีรายได้รวมไม่เกิน 200,000 บาท ต่อปี

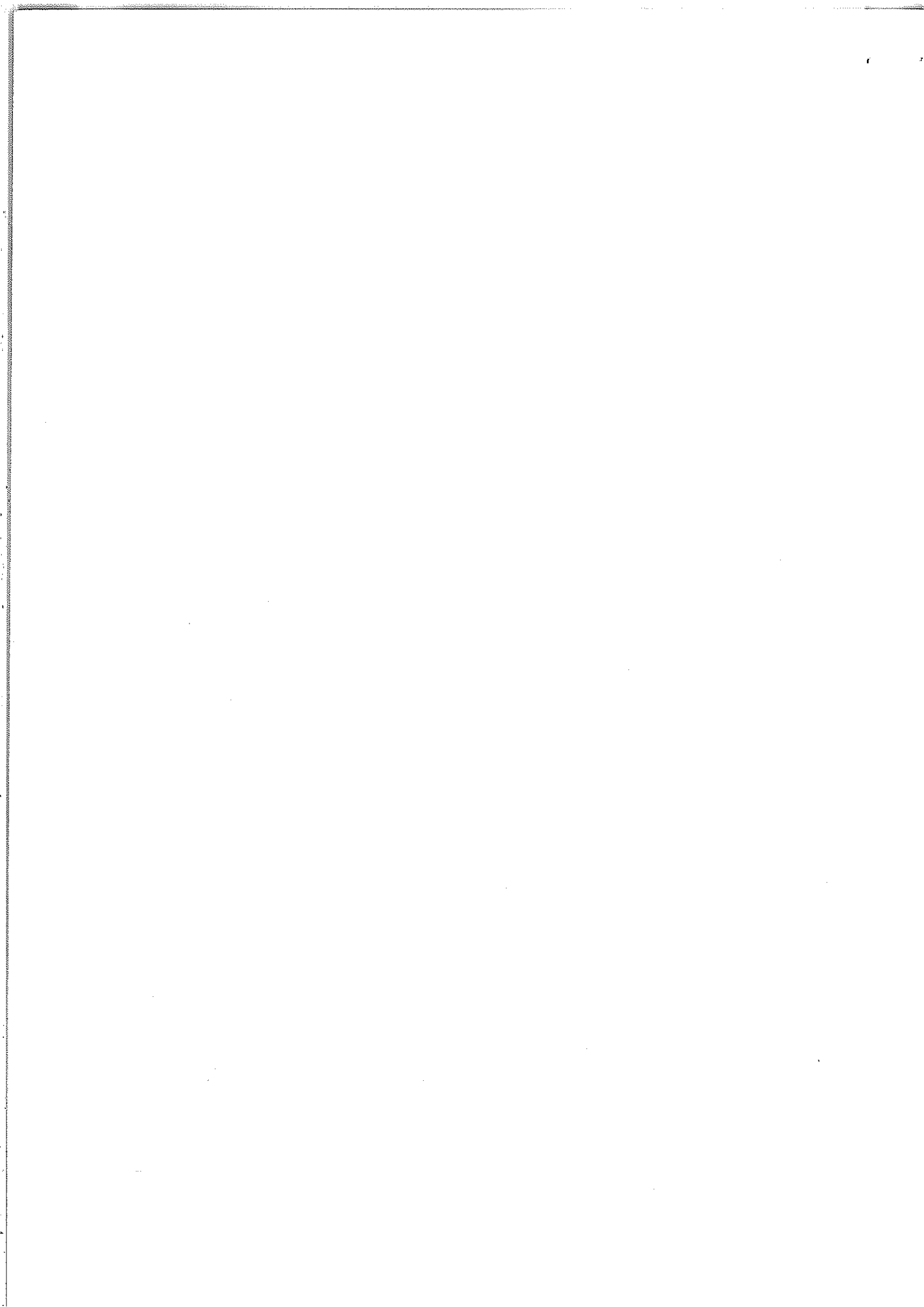



มูลนิธิอายิโนะโมะโต๊ะ

AJINOMOTO FOUNDATION

487/1 อาคารดิออธยา ถนนดิออธยา แขวงถนนพญาไท เขตราชเทวี กรุงเทพมหานคร 10400 โทร. 0-2247-9547 , 0-2247-7000 โทรสาร. 0-2042-0026
487/1 Si Ayuthaya Building, Si Ayuthaya Road, Khwaeng Thonon Phaya Thai, Khot Ratchathewi, Bangkok 10400 Tel. +66-2247-9547 , +66-2247-7000 Fax. +66-2042-6026

1.2 คุณสมบัติของผู้สมัคร (ต่อ)

- 1.2.4 ไม่เป็นผู้ที่กำลังรับทุนการศึกษาจากที่อื่น ยกเว้น เงินกู้ยืมจากกองทุนเงินให้กู้ยืมเพื่อการศึกษาของรัฐบาล (กยศ.) หรือ กองทุนเงินให้กู้ยืมที่ผูกกับรายได้ในอนาคต (กรอ.) ประเภทยากจน
- 1.2.5 อายุไม่เกิน 25 ปี ณ วันที่ 1 มกราคม 2560
- 1.2.6 สามารถเข้าร่วมกิจกรรมที่มูลนิธิฯ จัดขึ้นได้ตามสมควร

2) ทุนระดับอุดมศึกษา

2.1 หลักเกณฑ์การให้ทุนระดับอุดมศึกษา

ทุนนี้จะพิจารณาให้ทุนกับนิสิต นักศึกษา ในระดับอุดมศึกษา ชั้นปีที่ 1 ต่อเนื่องจนจบการศึกษา ชั้นปีที่ 4 จำนวน 50 ทุน ทุนละ 30,000 บาท (สามหมื่นบาทถ้วน)

2.2 คุณสมบัติของผู้สมัคร

2.2.1 เป็นนิสิตนักศึกษาที่กำลังศึกษาอยู่ในระดับอุดมศึกษาชั้นปีที่ 1 ในปีการศึกษา 2559 ในการศึกษาหลักสูตร 4 ปี สังกัดสถาบันการศึกษาของรัฐบาล ในสาขาวิชาที่กำหนด ดังนี้

- วิศวกรรมศาสตร์
- อุตสาหกรรมการเกษตร
- คอมพิวเตอร์และเทคโนโลยีสารสนเทศ
- วิทยาศาสตร์และเทคโนโลยี
- เทคโนโลยีการเกษตร
- ทรัพยากรธรรมชาติและสิ่งแวดล้อม
- โภชนศาสตร์และการกำหนดอาหาร
- คหกรรมศาสตร์ (อาหารและโภชนาการ)
- สาธารณสุขศาสตร์ และ อาชีวอนามัยและความปลอดภัย
- จิตวิทยา (วทบ.)
- พาณิชยศาสตร์ สาขาการบัญชี / บริหารธุรกิจ / วิทยาการจัดการ

2.2.2 มีความประพฤติดี และมีผลการเรียนเฉลี่ยจนถึงภาคการศึกษาล่าสุด 3.15 ขึ้นไป

2.2.3 เป็นผู้ขาดแคลนทุนทรัพย์ โดยครอบครัวมีรายได้รวมไม่เกิน 200,000 บาทต่อปี

2.2.4 ไม่เป็นผู้ที่กำลังรับทุนการศึกษาจากหน่วยงาน หรือ องค์กรอื่น ยกเว้น เงินกู้ยืมจากกองทุนเงินให้กู้ยืมเพื่อการศึกษาของรัฐบาล (กยศ.) หรือ กองทุนเงินให้กู้ยืมที่ผูกกับรายได้ในอนาคต (กรอ.) ประเภทยากจน

2.2.5 อายุไม่เกิน 30 ปี ณ วันที่ 1 มกราคม 2560

2.2.6 สามารถเข้าร่วมกิจกรรมที่มูลนิธิฯ จัดขึ้นได้ตามสมควร

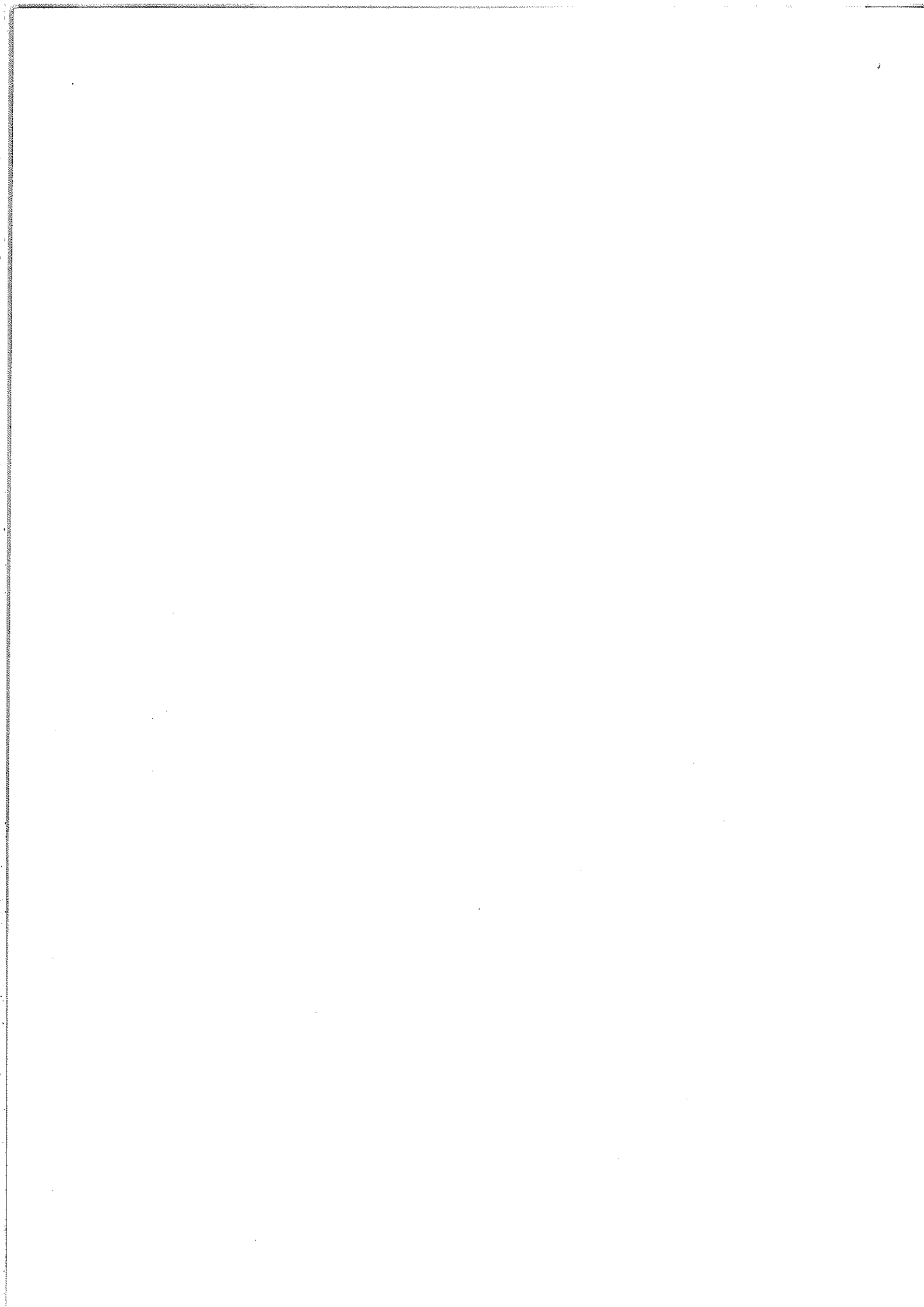



มูลนิธิอายิโนะโมะโต๊ะ

AJINOMOTO FOUNDATION

487/1 อาคารตรีบุษยา ถนนพริ้งอุษายา แขวงถนนพญาไท เขตราชเทวี กรุงเทพมหานคร 10400 โทร. 0-2247-9547 , 0-2247-7000 โทรสาร 0-2642-6826
487/1 Si Ayutthaya Building, Si Ayutthaya Road, Khwaeng Thanon Phaya Thai, Khet Rajchathewi, Bangkok 10400 Tel. +66-2247-9547 , +66-2247-7000 Fax. +66-2642-6826

วิธีการสมัครเข้าร่วมโครงการ

ผู้ประสงค์ขอรับทุน จะต้องดำเนินการดังนี้

1. ขอระเบียนการและใบสมัครขอรับทุน จากหน่วยงานกิจการนักศึกษา กองพัฒนานิสิตนักศึกษา / คณะ / ภาควิชา หรือหน่วยงานที่เกี่ยวข้องด้านทุนการศึกษาในสถาบัน การศึกษาที่สังกัดอยู่ หรือ ดาวนโหลดใบสมัครจากเว็บไซต์ของมูลนิธิ www.ajinomotofoundation.or.th
2. กรอกใบสมัครด้วยตนเอง พร้อมทั้งแนบรูปถ่าย 4 X 6 ซม. (ขนาด 1 นิ้ว) หน้าที่ตรง จำนวน 1 รูป ซึ่งถ่ายไว้ไม่เกิน 1 ปี พร้อมใบสมัครที่มีความคิดเห็นและการรับรองจากอาจารย์ที่ปรึกษาเรียบร้อยแล้ว
3. แนบเอกสารประกอบ ดังนี้
 - บัตรประจำตัวนักศึกษา และ ทรานสคริปต์ (transcript) หรือใบรับรองผลการเรียน ประจำปีการศึกษา 2559 ทุกภาคการศึกษา จนถึงภาคการศึกษาล่าสุด
 - หนังสือรับรองความประพฤติจากสถาบันรับรองโดยอาจารย์ที่ปรึกษา คณบดี และ/หรือผู้อำนวยการวิทยาลัย
 - สำเนาใบเสร็จรับเงินค่าเทอม/ค่าบำรุงการศึกษา และค่าใช้จ่ายที่เกี่ยวข้องกับการศึกษา จนถึงภาคการศึกษาล่าสุด
 - สำเนาทะเบียนบ้าน (หน้าที่มีชื่อสมาชิกในครอบครัว) พร้อมภาพถ่ายบ้านและครอบครัวที่อาศัยอยู่ในปัจจุบัน
 - เอกสารรับรองการกู้ยืมเงิน กยศ. หรือ กรอ. ที่มีการสรุปยอดเงินกู้รายปีของทุกปี และเอกสารประกอบการพิจารณาอื่นๆ (ถ้ามี)
4. ส่งใบสมัครพร้อมเอกสารประกอบผ่านสถาบันต้นสังกัด หรือส่งจดหมายลงทะเบียน/EMS มาที่มูลนิธิ
 - ระดับอาชีวศึกษา ภายในวันที่ 15 ธันวาคม 2559
 - ระดับอุดมศึกษา ภายในวันที่ 20 มกราคม 2560

เงื่อนไขและข้อผูกพันสำหรับผู้ได้รับทุน

1. การจ่ายเงินทุนการศึกษา มูลนิธิ จะมอบให้ปีละ 1 ครั้ง โดยนักศึกษาจะต้องมาร่วมพิธีมอบทุนการศึกษาประจำปีด้วยตนเองทุกคน
2. ผู้ได้รับทุนต้องรายงานผลการศึกษา พร้อมรายงานรายรับรายจ่าย และแบบบันทึกประสบการณ์ ตามแบบฟอร์มที่กำหนดแก่มูลนิธิ ในทุกภาคการศึกษา โดยมูลนิธิ อาจพิจารณาติดตามผลการศึกษาของผู้ได้รับทุนในโครงการเป็นครั้งคราวตามสมควร
3. ผู้ได้รับทุนต้องรักษาความประพฤติให้ดีและมีระดับการศึกษาเฉลี่ยสะสมไม่ต่ำกว่า 3.00 จึงจะมีสิทธิ์ขอรับทุนในปีต่อไป
4. มูลนิธิ อาจจะจัดกิจกรรม เช่น ค่าอาสา สัมมนาให้ความรู้ หรือ ฝึกงาน เป็นต้น เพื่อให้เสริมสร้างพัฒนาการบุคลิกทางด้านทักษะ ความคิด จิตอาสา และความฉลาดทางอารมณ์ (อีคิว) ให้แก่นักศึกษาในโครงการซึ่งถือเป็นเรื่องสำคัญและจำเป็น ที่ผู้รับทุนจะต้องสามารถเข้าร่วมกิจกรรมดังกล่าวตามสมควร
5. ในขณะที่ได้รับทุนนี้จะไม่รับทุนการศึกษาอื่นใด ยกเว้น เงินกู้ยืมจากกองทุนเงินให้กู้ยืมเพื่อการศึกษา (กยศ.) หรือ กองทุนเงินให้กู้ยืมที่ผูกกับรายได้ในอนาคต (กรอ.) ประเภทยกจน เท่านั้น

เหตุระงับสิทธิของผู้ได้รับทุน

สิทธิในการได้รับทุนการศึกษาจะระงับ เมื่อผู้ได้รับทุน

1. ตาย หรือ พันสภาพจากการเป็นนิสิตนักศึกษา
2. ถูกลงโทษฐานมีความผิดทางวินัยนักศึกษาอย่างร้ายแรง
3. ขาดคุณสมบัติ หรือไม่ปฏิบัติตามเงื่อนไขและข้อผูกพัน
4. สละสิทธิ์ โดยมีหลักฐานเป็นลายลักษณ์อักษรจากนักศึกษา และเจ้าหน้าที่ หรือ คณบดีของสถาบันการศึกษาที่สังกัดอยู่

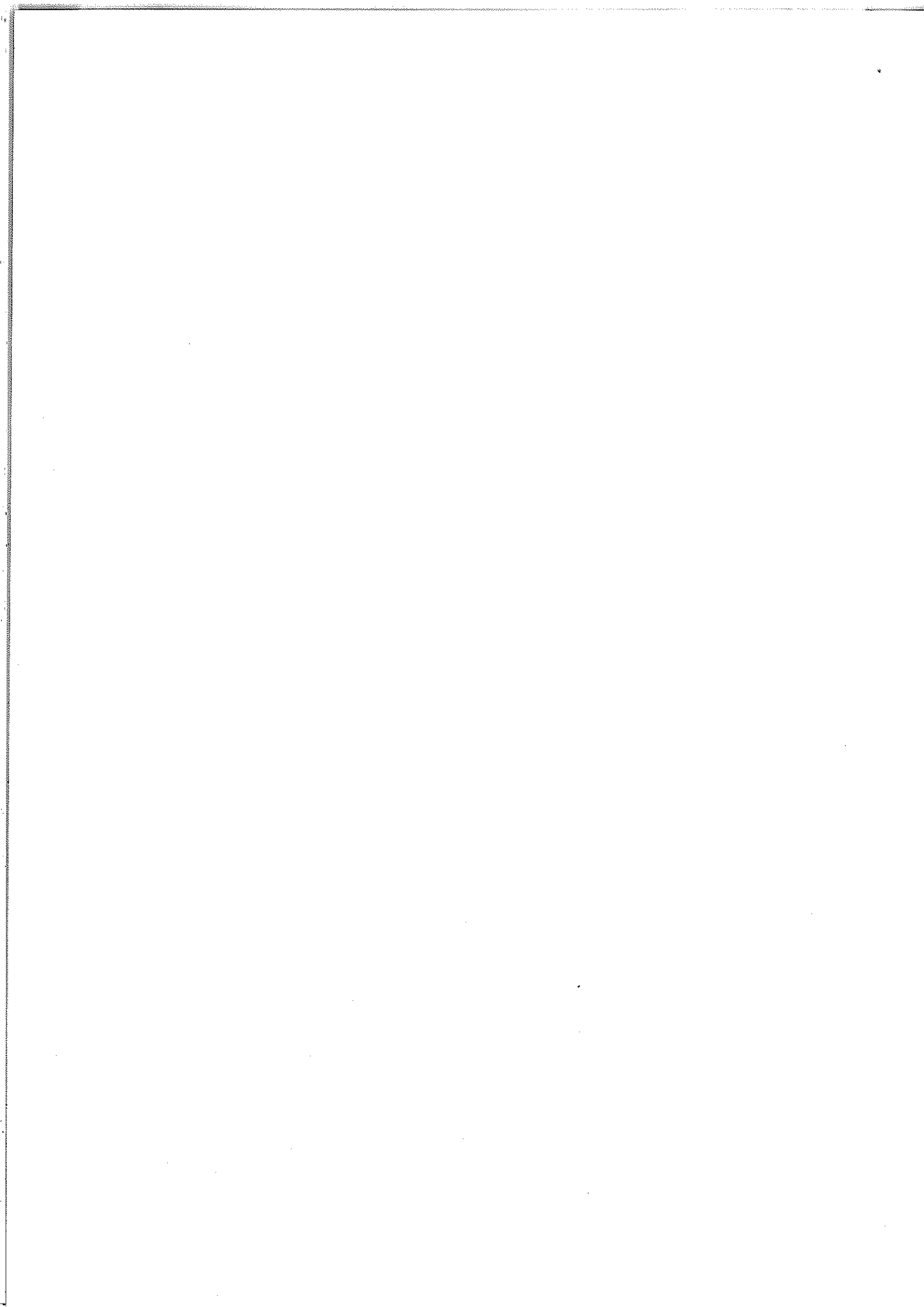

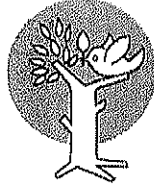

มูลนิธิอายิโนะโมะโต๊ะ

AJINOMOTO FOUNDATION

487/1 อาคารศรีอยุธยา ถนนศรีอยุธยา แขวงถนนพญาไท เขตราชเทวี กรุงเทพมหานคร 10400 โทร. 0-2247-9547 , 0-2247-7000 โทรสาร. 0-2642-6026
487/1 Si Ayutthaya Building, Si Ayutthaya Road, Khwaeng Thanon Phaya Thai, Khet Ratchathewi, Bangkok 10400 Tel. +66-2247-9547 , +66-2247-7000 Fax. +66-2642-6026

ระยะเวลาดำเนินโครงการ

1. ระดับอาชีวศึกษา

- | | |
|---|---------------------------------|
| - ประชาสัมพันธ์ และรับสมัคร | 25 ตุลาคม – 15 ธันวาคม 2559 |
| - คัดเลือกผู้มีสิทธิ์ได้รับทุน (เอกสารรอบแรก) | 16 ธันวาคม 2559 – 6 มกราคม 2560 |
| - ประกาศผู้มีสิทธิ์เข้ารับการสัมภาษณ์ทุน | 9 มกราคม 2560 |
| - สัมภาษณ์ ผู้มีสิทธิ์ได้รับทุน | 13 มกราคม 2560 |
| - ประกาศผลผู้ได้รับทุน | 1 กุมภาพันธ์ 2560 |
| - พิธีมอบทุนการศึกษา | 21 กุมภาพันธ์ 2560 |
| - ติดตามผลนักเรียนทุน | มีนาคม 2560 – มีนาคม 2561 |

2. ระดับอุดมศึกษา

- | | |
|---|----------------------------|
| - ประชาสัมพันธ์ และรับสมัคร | 25 ตุลาคม – 20 มกราคม 2560 |
| - คัดเลือกผู้มีสิทธิ์ได้รับทุน (เอกสารรอบแรก) | 20 – 31 มกราคม 2560 |
| - ประกาศผู้มีสิทธิ์เข้ารับการสัมภาษณ์ทุน | 1 กุมภาพันธ์ 2560 |
| - สัมภาษณ์ ผู้มีสิทธิ์ได้รับทุน | 6 กุมภาพันธ์ 2560 |
| - ประกาศผลผู้ได้รับทุน | 9 กุมภาพันธ์ 2560 |
| - พิธีมอบทุนการศึกษา | 21 กุมภาพันธ์ 2560 |
| - ติดตามผลนักเรียนทุน | มีนาคม 2560 – มีนาคม 2561 |

ทั้งนี้ ระยะเวลาในการดำเนินการข้างต้น อาจเปลี่ยนแปลงได้ตามความเหมาะสม

การคัดเลือกผู้ได้รับทุน

- มูลนิธิฯ จะคัดเลือกในรอบแรกจากใบสมัครและเอกสารที่ผู้สมัครส่งมาในเบื้องต้น โดยความครบถ้วนถูกต้องของเอกสาร จะมีผลต่อการพิจารณา และจะแจ้งผลการคัดเลือกรอบแรกทางเว็บไซต์ www.ajinomotofoundation.or.th
- คณะกรรมการคัดเลือกทุนการศึกษาของมูลนิธิฯ จะทำการสัมภาษณ์นักเรียนนักศึกษาที่ผ่านการคัดเลือกรอบแรก เพื่อพิจารณาและอนุมัติผู้สมควรได้รับทุนการศึกษาเป็นรายปีต่อไป
- มูลนิธิฯ จะประกาศรายชื่อผู้ได้รับทุนการศึกษาทางไปรษณีย์ไปยังสถาบันการศึกษาที่สังกัด ส่งทางอีเมลไปยังนักศึกษาและบนเว็บไซต์ www.ajinomotofoundation.or.th ภายในวันที่ 11 กุมภาพันธ์ 2560 และแจ้งกำหนดการพิธีมอบทุนการศึกษาให้ทราบต่อไป

ระเบียบนี้มีผลบังคับใช้นับแต่วันประกาศเป็นต้นไป

ประกาศ ณ วันที่ 21 ตุลาคม พ.ศ. 2559

(พิชัยร คูสมิทธิ์)

รองประธานมูลนิธิอายิโนะโมะโต๊ะ

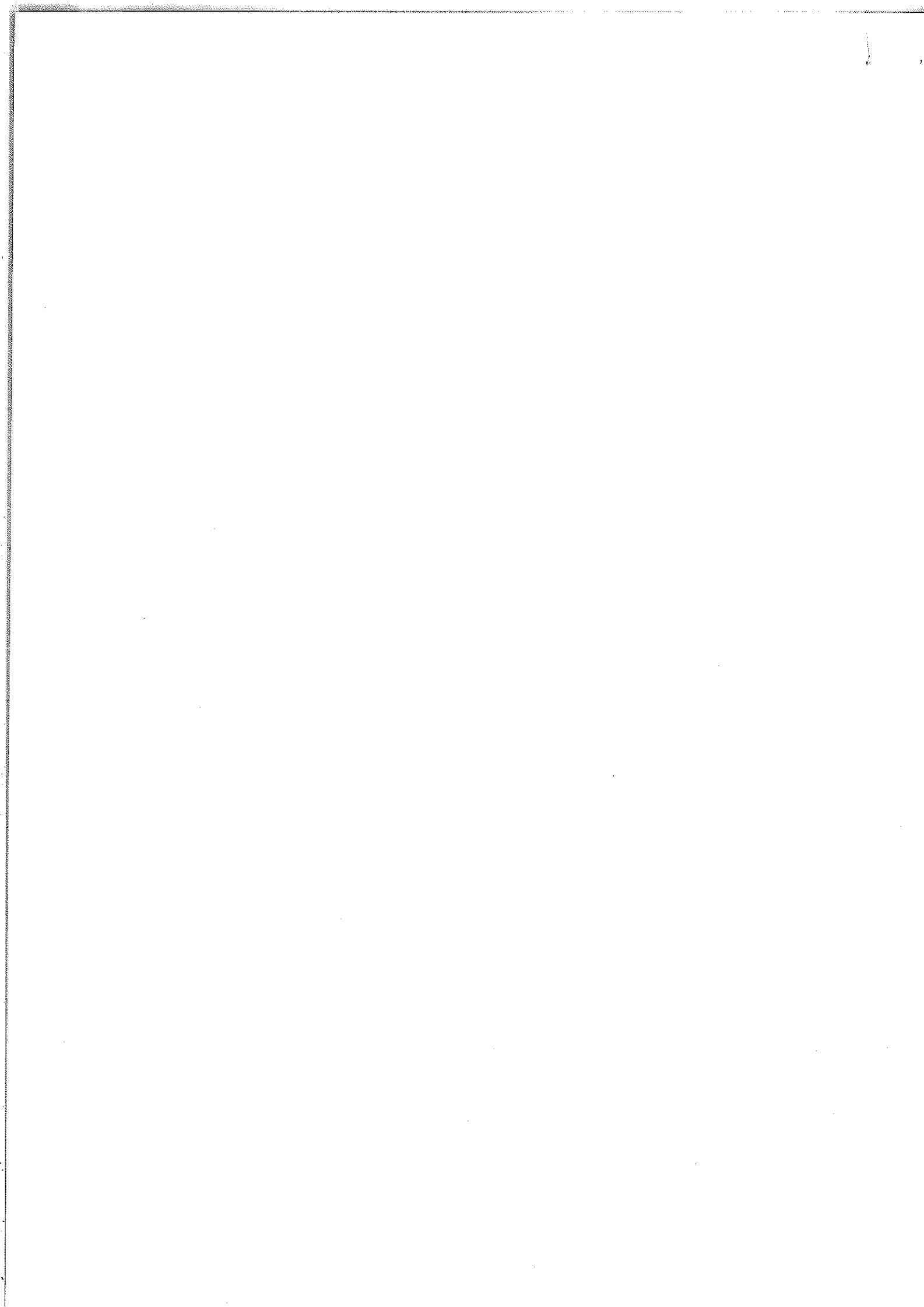



ประวัติผู้ขอรับทุนระดับอุดมศึกษา (กรุณากรอกข้อมูลต่างๆ ให้ชัดเจนทุกช่องและแนบเอกสารประกอบ)

ชื่อ-นามสกุล _____ อายุ _____ ปี
Name-Surname _____ เลขบัตรประชาชน _____
ผลการศึกษาเมื่อสิ้นสุดเทอมแรก ปีการศึกษา 2559 มีเกรดเฉลี่ย _____
ปัจจุบันศึกษาอยู่มหาวิทยาลัยชั้นปีที่ 1 สาขาวิชาเอก _____ ภาควิชา _____
คณะ _____ โปรแกรมวิชา _____
วิทยาลัย/มหาวิทยาลัย _____ วิทยาเขต/ศูนย์ _____ โทรศัพท์ _____
ที่อยู่สถาบัน _____ โทรสาร _____



ที่อยู่ปัจจุบัน _____
โทรศัพท์ _____ โทรศัพท์มือถือ _____ อีเมล _____
ประเภทที่อยู่อาศัย หอพักสถาบัน _____ บาท/เดือน บ้านเช่า _____ บาท / เดือน
 บ้านตนเอง/บ้านญาติ หอพักนอก _____ บาท/เดือน อื่นๆ มีค่าใช้จ่าย _____ บาท / เดือน
ทราบข่าวสมัครทุนการศึกษามูลนิธิอินโอเอทีอะจินโมโตจาก
 สถาบัน _____ เว็บไซต์ _____ อื่นๆ _____

สถานภาพครอบครัว
 บิดา-มารดาอยู่ด้วยกัน บิดา-มารดาอยู่คนละที่เนื่องจากแยกกันทำงาน บิดาเสียชีวิต มารดาเสียชีวิต
 หย่าร้างกัน บิดามีครอบครัวใหม่ มารดามีครอบครัวใหม่ อื่นๆ (ระบุ) _____
บิดา ชื่อ-นามสกุล _____ อายุ _____ ปี โทรศัพท์ _____
อาชีพ เกษตร (ทำนา-ไร่) พื้นที่ทำกินของตัวเอง _____ ไร่ เช่าผู้อื่น _____ ไร่ มีค่าเช่า _____ บาท
 รับราชการ/รัฐวิสาหกิจ ตำแหน่ง _____ อื่นๆ(ระบุ) _____
รายได้ต่อเดือน/ต่อปี _____ บาท
มารดา ชื่อ-นามสกุล _____ อายุ _____ ปี โทรศัพท์ _____
อาชีพ เกษตร (ทำนา-ไร่) พื้นที่ทำกินของตัวเอง _____ ไร่ เช่าผู้อื่น _____ ไร่ มีค่าเช่า _____ บาท
 รับราชการ/รัฐวิสาหกิจ ตำแหน่ง _____ อื่นๆ(ระบุ) _____
รายได้ต่อเดือน/ต่อปี _____ บาท

ปัจจุบันผู้ขอรับทุนอยู่ในความอุปการะของ
 บิดา หรือ มารดาเลี้ยงดูคนเดียว บิดา-มารดาเลี้ยงดู ญาติ หรือ บุคคลอื่นเลี้ยงดู อื่นๆ _____
ชื่อ-นามสกุลผู้อุปการะ (ถ้ามี) _____ เกี่ยวข้องเป็น _____ อายุ _____ ปี
อาชีพ _____ ตำแหน่ง _____ รายได้ ต่อเดือน/ต่อปี _____ บาท
ผู้อุปการะมีภาระเลี้ยงดูผู้อื่นอีก _____ คน

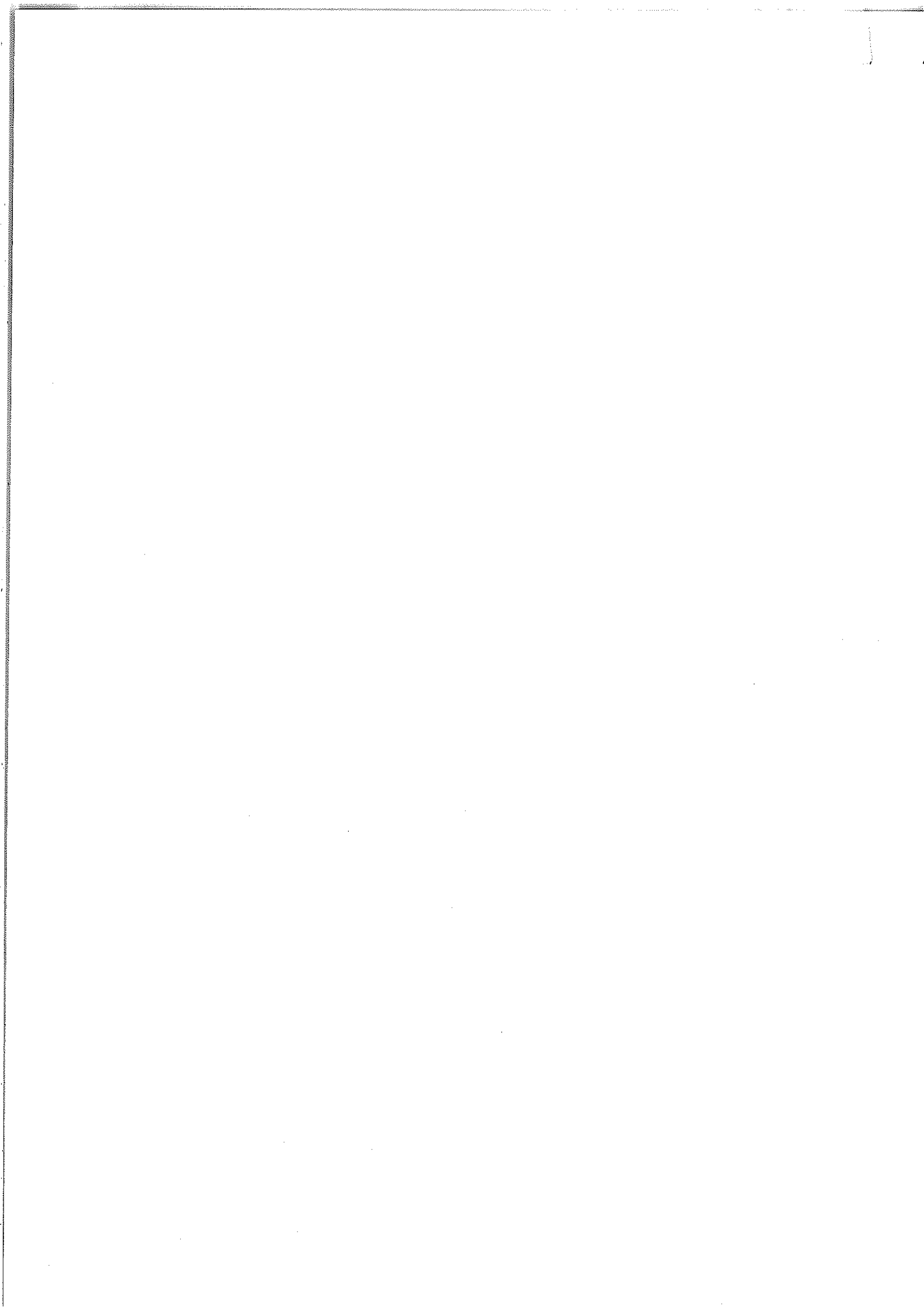



สมาชิกครอบครัว

จำนวนพี่น้องร่วมบิดามารดา รวมพี่น้องต่างบิดามารดา (รวมผู้สมัครด้วย) _____ คน เป็นบุตรคนที่ _____

พี่น้องที่อยู่ในความอุปการะของบิดา-มารดา (รวมผู้สมัคร) _____ คน

ชื่อ-นามสกุล	อายุ	สถานศึกษา	ระดับชั้น	รายจ่าย ต่อเดือน	ได้รับทุนหรือไม่ (ระบุชื่อทุน)
1					
2					
3					
4					

- พี่น้องที่จบการศึกษา หรือประกอบอาชีพแล้ว _____ คน

ชื่อ-นามสกุล	อายุ	สถานที่ทำงาน	รายได้	รายจ่าย	สถานภาพ โสด/สมรส	จำนวนบุตร
			ต่อเดือน			
1						
2						

รายละเอียดรายรับ - รายจ่าย

1. ผู้สมัครมีรายได้จาก

<input type="checkbox"/>	บิดา - มารดา	เดือนละ _____	บาท
<input type="checkbox"/>	ผู้อุปการะอื่นๆ	เดือนละ _____	บาท
<input type="checkbox"/>	การทำงานพิเศษของตนเอง	โดยมีแหล่งที่มาของรายได้ดังนี้	
	1. _____	เป็นเวลา _____	เดือน รายได้เดือนละ _____ บาท
	2. _____	เป็นเวลา _____	เดือน รายได้เดือนละ _____ บาท
	3. _____	เป็นเวลา _____	เดือน รายได้เดือนละ _____ บาท
<input type="checkbox"/>	อื่นๆ(ระบุ) _____	เฉลี่ยเดือนละ _____	บาท

2. ผู้สมัครมีรายจ่ายด้านการศึกษาดังนี้

- ค่าเทอม (ค่าหน่วยกิต+ค่าบำรุงการศึกษา) เทอมที่ 1 ปี 2559 _____ บาท
- ค่าใช้จ่ายอื่นๆที่เกี่ยวข้องกับการศึกษา เทอมที่ 1 ปี 2559 _____ บาท
- ค่าใช้จ่ายส่วนตัวเฉลี่ย (ไม่รวมค่าที่พัก) เทอมที่ 1 ปี 2559 _____ บาท/ เดือน

ผู้สมัครได้กู้ยืมเงินจากกองทุนให้กู้ยืมเพื่อการศึกษา เช่น กยศ. หรือ กรอ. หรือไม่

ไม่ได้กู้ยืม กู้ยืม เริ่มตั้งแต่ปีการศึกษา _____ รวมเป็นเงินที่กู้ยืม _____ บาท
(กรณีกู้ยืม ต้องแนบเอกสารสัญญา และเอกสารสรุยอดเงินกู้รายปี ทุกปีจนถึงปีปัจจุบันด้วย)

ประวัติการรับทุน

ไม่เคยได้รับทุน เคยได้รับทุน

- ปีการศึกษา _____ ได้รับทุน _____ จาก _____ จำนวน _____ บาท
- ปีการศึกษา _____ ได้รับทุน _____ จาก _____ จำนวน _____ บาท

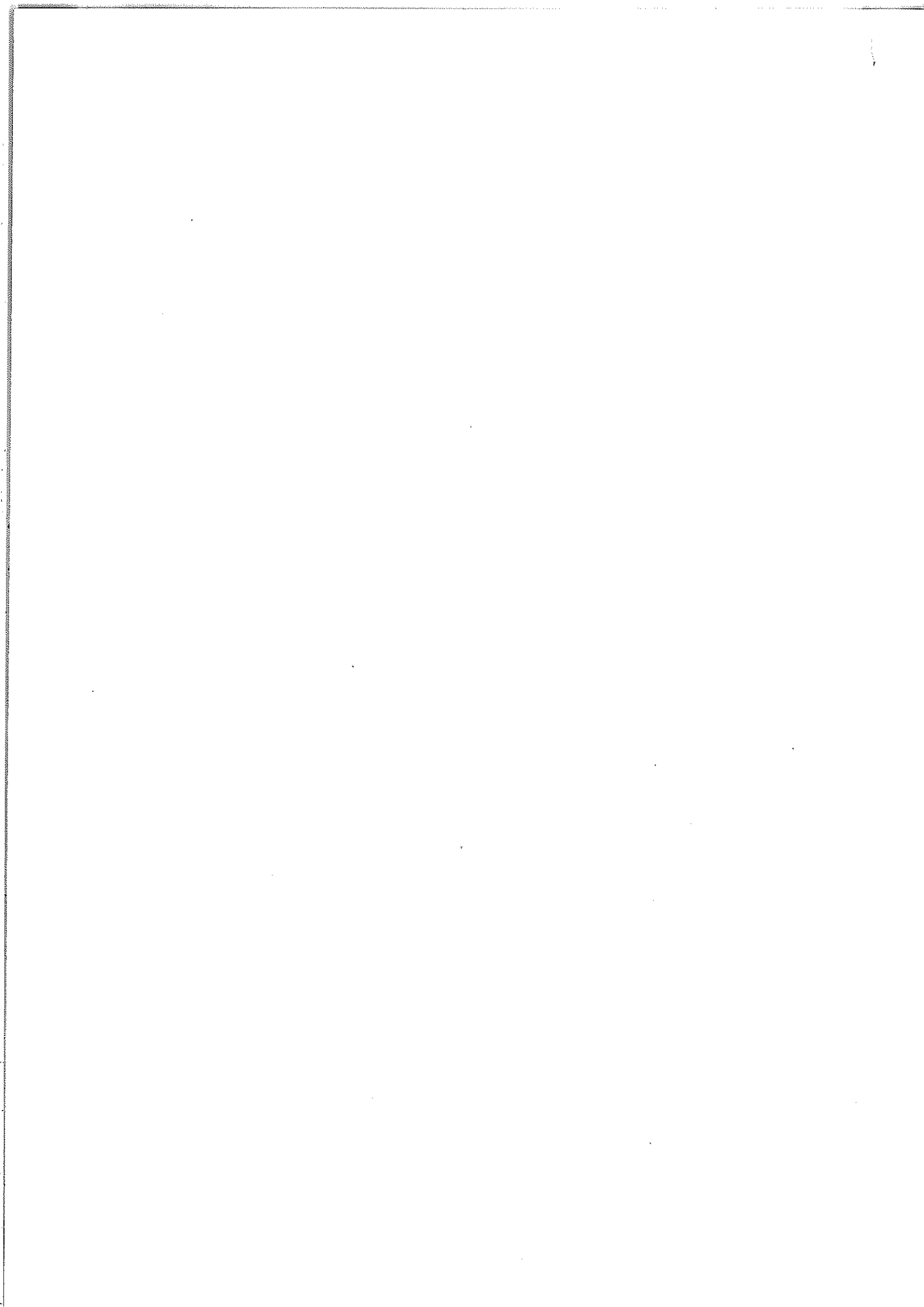



แนวคิดและประสบการณ์ในระหว่างการศึกษา

ให้นักศึกษาอธิบาย และเรียบเรียงข้อมูลความคิดเห็นของคุณตามหัวข้อต่างๆ เหล่านี้ ให้ครบถ้วน กระชับ และได้ใจความ พร้อมเหตุผลประกอบ

1. ประสบการณ์หรือกิจกรรมต่างๆ ในระหว่างการศึกษา ที่คุณเคยเข้าร่วมและประทับใจ

2. คุณคิดว่า ข้อดี และข้อเสีย ของคุณคืออะไร

3. หลังจากคุณเรียนจบแล้ว คุณได้วางแผนอนาคตของคุณและครอบครัวไว้อย่างไร (ระยะสั้น - ระยะยาว)

4. ถ้าคุณต้องทำงานกลุ่มขึ้นหนึ่งร่วมกับเพื่อน 2 คนที่กำลังทะเลาะกันอยู่ และงานชิ้นนั้นมีกำหนดส่งงานในสัปดาห์หน้า ซึ่งกลุ่มของคุณยังไม่ได้เริ่มทำงานแม้แต่น้อย คุณจะมึ่วิธีการจัดการกับความขัดแย้งของเพื่อนร่วมงานอย่างไร และมีวิธีการจัดการอย่างไร เพื่อให้งานกลุ่มในครั้งนี้เสร็จทันส่งอาจารย์ได้ทันตามกำหนด

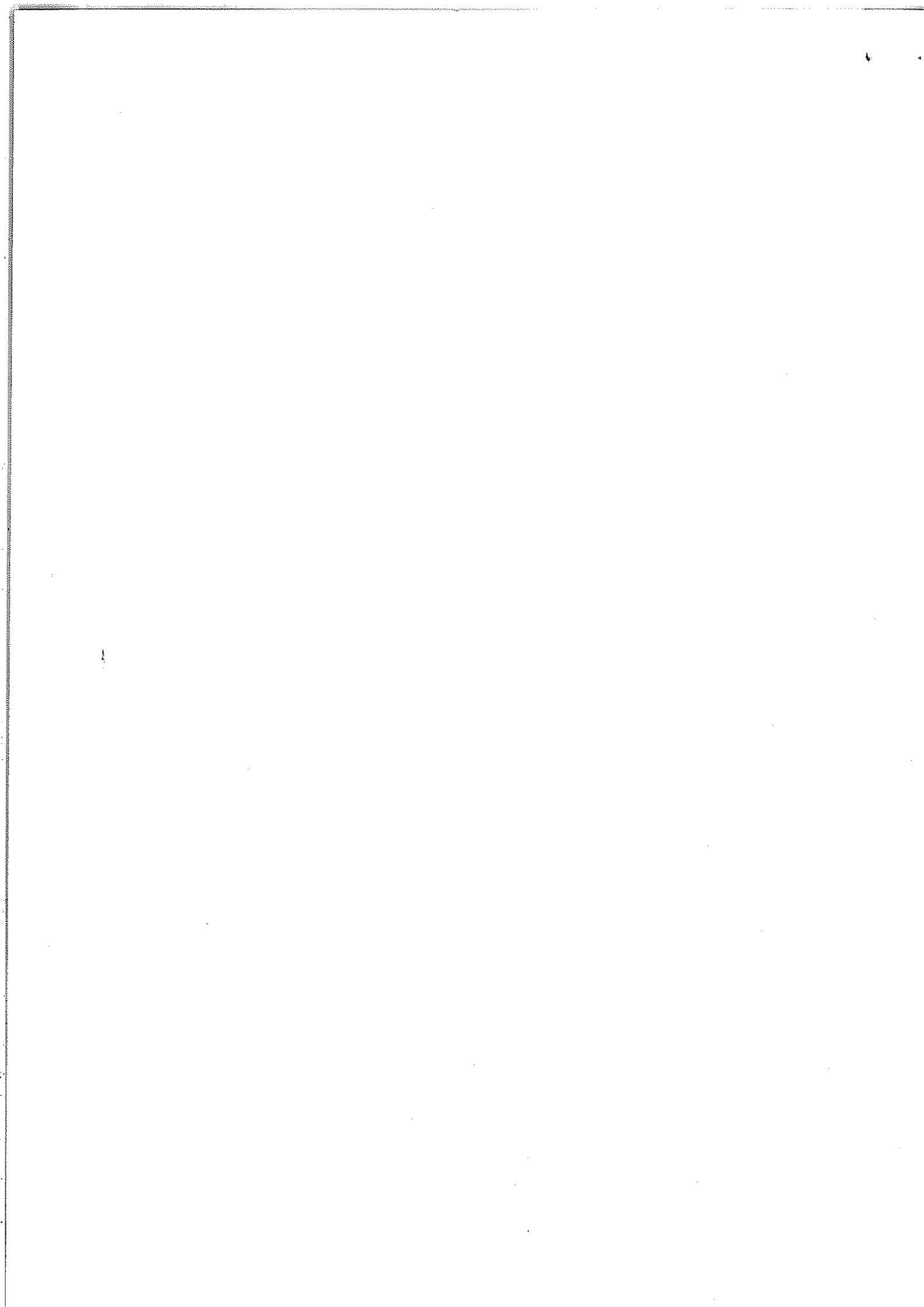



5. เหตุผลในการขอรับทุนการศึกษา สภาพความเป็นอยู่ และปัญหาครอบครัวอย่างละเอียดพร้อม แบบรูปถ่ายบ้านและครอบครัวของนักศึกษา
(โปรดให้รายละเอียดที่สำคัญเกี่ยวกับผู้สมัครและครอบครัวให้มากที่สุด เพื่อประโยชน์ในการพิจารณา)

ข้าพเจ้าขอรับรองว่า ข้อมูลต่างๆที่ได้ระบุไว้ในเอกสารนี้เป็นความจริง และมีคุณสมบัติครบถ้วนทุกประการ หากตรวจสอบในภายหลังพบว่า ข้อมูลใดเป็นเท็จ หรือ ขาดคุณสมบัติ ข้าพเจ้ายินดีให้มูลนิธิฯ ตัดสิทธิ์การรับทุน โดยไม่ขออุทธรณ์ใดๆ ทั้งสิ้น และข้าพเจ้ายอมรับผลการพิจารณาทุนการศึกษาของคณะกรรมการฯ โดยไม่มีข้อโต้แย้งใดๆ ทั้งสิ้น

ลงชื่อ _____ ผู้สมัครขอรับทุน

(_____)

วันที่ _____ เดือน _____ พ.ศ. _____

6. อาจารย์ที่ปรึกษา หรือ อาจารย์ผู้ดูแลทุนการศึกษา

ชื่อ-สกุล อาจารย์ _____ ตำแหน่ง _____ เบอร์โทรศัพท์ _____

- ความเห็นของอาจารย์ต่อผู้ขอทุน (โปรดระบุเหตุผลและความเหมาะสมในการได้รับทุน)

ลงชื่อ _____ อาจารย์ที่ปรึกษา

(_____)

วันที่ _____ เดือน _____ พ.ศ. _____

